

Serie 82: Spitzwegmotive

(Zeichnung: Bähr, Gravur: W. Bock)



8201 Die Fliege (einseitig)



8202 Der Einsiedler (einseitig)

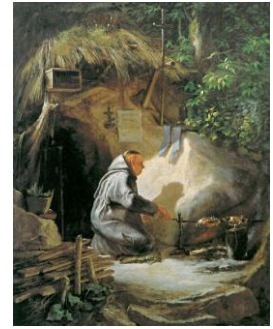

8203 Lug ins Land (einseitig)



8204 Der Angler



8205 Der Postbote (einseitig)



8206 Präsentiert das Gewehr (einseitig)





8207 Der Besuch (einseitig)



8208 Der Hochzeiter (einseitig)



8214 Lug ins Land (Z.u.G.Koch)



8209 Der Bettelmusikant

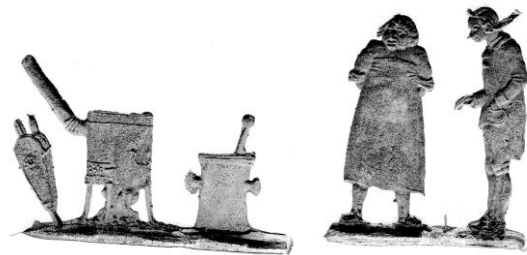

8211 Die Alchimisten



8210 Rosendufferinnerung (einseitig)



8212 Rast auf dem Weinberg



8213 Der arme Poet (Z.u.G.Völker)





Spitzwegtypen neu übernommen
von Dr.Dangschat

8221 Der Platzkommandant



8222 Es war einmal – der strickende Vorposten



8223 Der strickende Wachposten

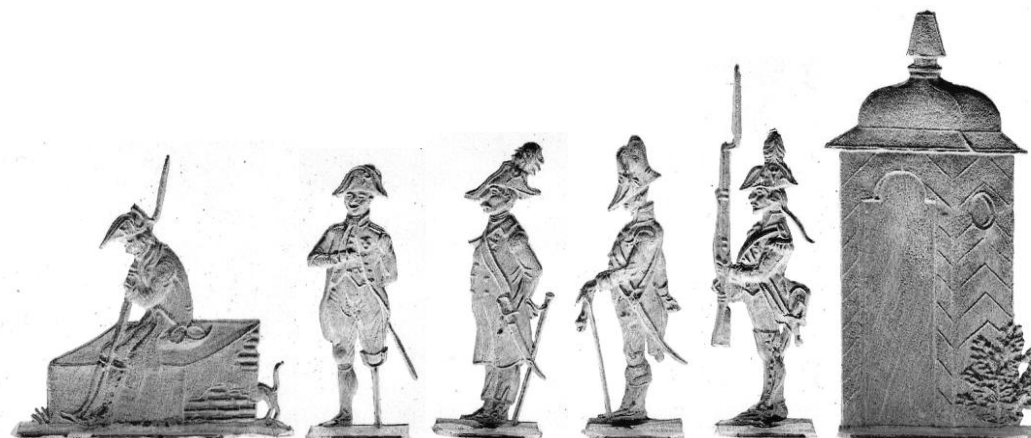

8224 Stadtwache (aus mehreren Bildern)